

**Agenzia delle Entrate  
 CATASTO FABBRICATI  
 Ufficio Provinciale di  
 Como**

Dichiarazione protocollo n. CO0168490 del 04/12/2014

Planimetria di u.i.u. in Comune di Cantu'

Via Milano

civ. 10

Identificativi Catastali:

Sezione: CAN  
 Foglio: 16  
 Particella: 5128  
 Subalterno: 704

Compilata da:  
 Galante Elena

Iscritto all'albo:  
 Architetti

Prov. Como

N. 1816

Scheda n. 1 Scala 1:200

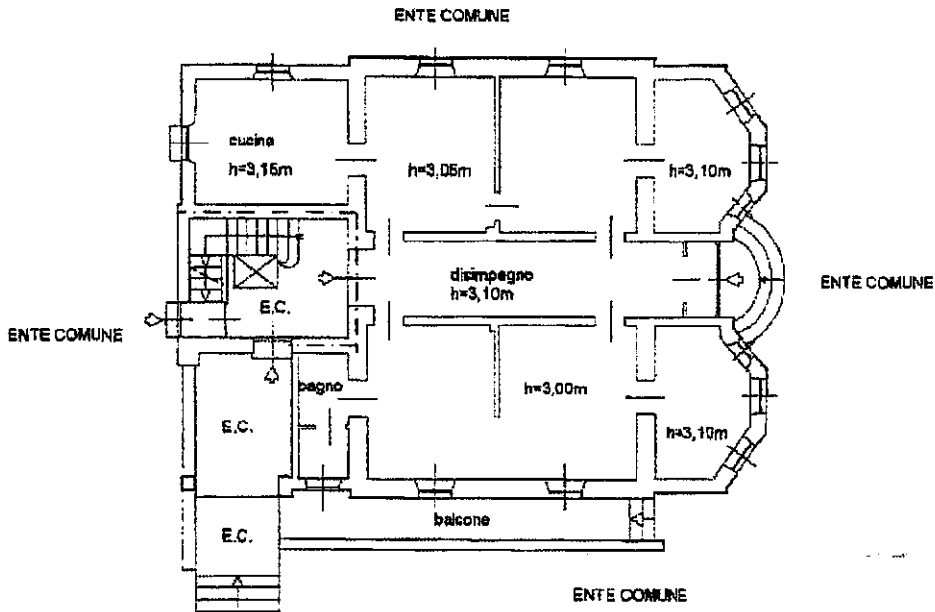

PIANTA PIANO TERRA

*[Handwritten signature]*  
*[Handwritten initials]*

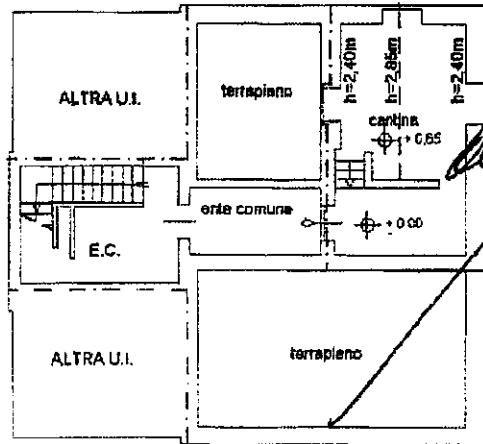

PIANTA PIANO SOTTOSTRADA 1



CANTU' - Comune di CANTU' (MI 432) - Sez. Urb. CAN - Foglio: 16 - Particella: 5128 - Subalterno: 704 - VIA MILANO n. 10 piano: S1-T;

Ultima planimetria in atti

Data: 11/12/2014 - n. T307550 - Richiedente: RNCLGU50M17C933Y

Totale schede: 1 - Formato di acquisizione: A4(210x297) - Formato stampa richiesto: A4(210x297)

**Agenzia delle Entrate**  
**CATASTO FABBRICATI**  
 Ufficio Provinciale di  
 Como

Dichiarazione protocollo n. CO0168490 del 04/12/2014

Planimetria di u.i.u. in Comune di Cantù

Via Milano

civ. 10

Identificativi Catastali:

Sezione: CAM

Foglio: 16

Particella: 5128

Subalterno: 705

Compilata da:

Galante Elena

Iscritto all'albo:

Architetti

Prov. Como

N. 1816

Scheda n. 1

Scala 1:200

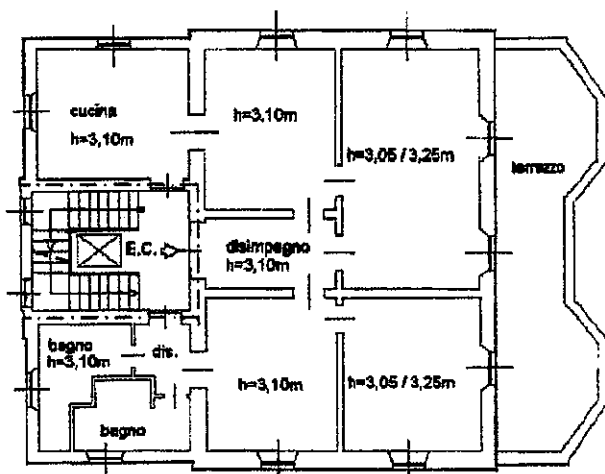

PIANTA PIANO PRIMO

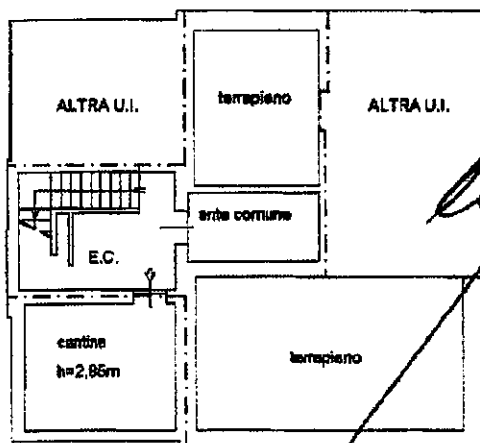

PIANTA PIANO SOTTOSTRADA 1

*[Handwritten signatures]*

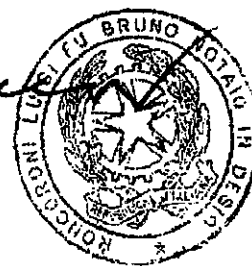

CATASTO DEL FABBRICATO - SITUAZIONE al 11/12/2014 - Comune di CANTÙ - Sez. Urb. CAM - Foglio: 16 - Particella: 5128 - Subalterno: 705 - VIA MILANO n. 10 piano: S1-1;

Ultima planimetria in atti

Data: 11/12/2014 - n. T307552 - Richiedente: RNCLGU50M17C933Y

Totale schede: 1 - Formato di acquisizione: A4(210x297) - Formato stampa richiesto: A4(210x297)

**Agenzia delle Entrate  
CATASTO FABBRICATI  
Ufficio Provinciale di  
Como**

Dichiarazione protocollo n. CO0168490 del 04/12/2014

Planimetria di u.i.u. in Comune di Cantu'

Via Milano

cir. 10

Identificativi Catastali:

Sezione: CAN

Foglio: 16

Particella: 5128

Subalterno: 706

Compilata da:

Galante Elena

Iscritto all'albo:  
Architetti

Prov. Como

N. 1816

scheda n. 1

Scala 1:200

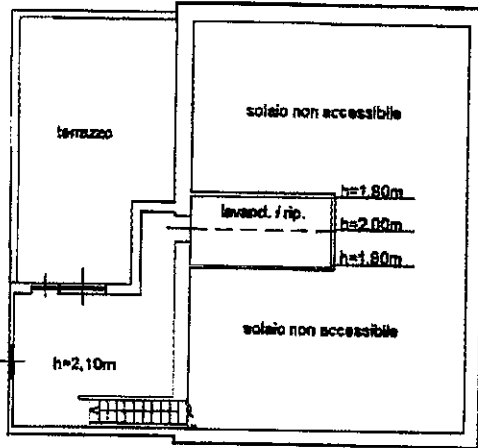

PIANTA PIANO TERZO / sottotetto

*Galante Elena*  
*Fea M. S.*

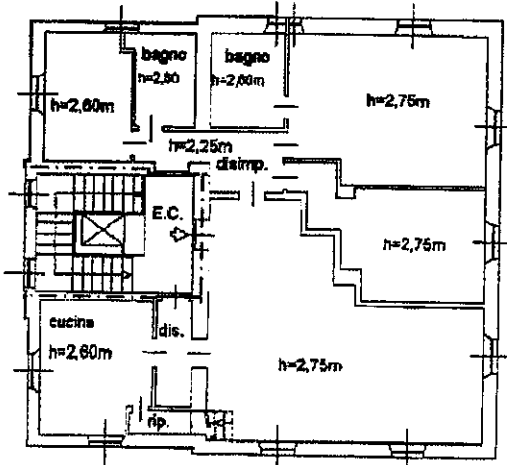

PIANTA PIANO SECONDO

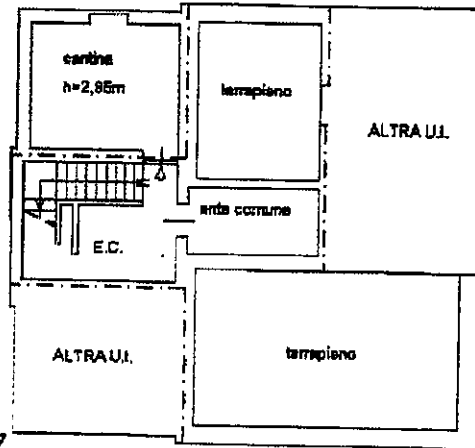

PIANTA PIANO SOTTOSTRADA



Catasto dei Fabbricati - Situazione al 11/12/2014 - Comune di CANTU' (16397) - Sez. Urb. CAN - Foglio: 16 - Particella: 5128 - Subalterno: 706  
 VIA MILANO n. 10 piano: S1-2-3;

Ultima planimetria in atti

Data: 11/12/2014 - n. T307554 - Richiedente: RNCLGU50M17C933Y

Totale schede: 1 - Formato di acquisizione: A4(210x297) - Formato stampa richiesto: A4(210x297)

Presentazione: 03/11/1993 - Data: 11/12/2014 - n. T307548 - Richiedente: RNCLGU50M17C933Y

MODELLO 7 del mod. 509



MINISTERO DELLE FINANZE  
DIREZIONE GENERALE DEL CATASTO E DEI S.S.T.T.EE.  
**CATASTO EDILIZIO URBANO** (RDL 13-4-1939, n. 652)

MOD. 509 (CEU)

LIRE  
360

Planimetria di P.L.U. in Comune di CANTÙ via MILANO

ch. 12



PIANO TERRENO

10 metri

*[Handwritten signatures and notes]*

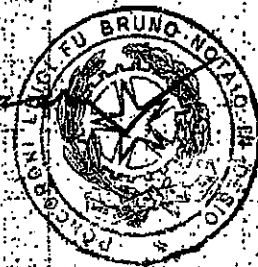

ORIENTAMENTO



03 NOV. 1993

SCALA DI 1:200

Dimensioni di M.C.   
Dimensioni di P.L.U.

Completata dal ARCH. P.C. NOE  
(Titolo, cognome e nome)

RESERVATO ALL'UFFICIO

Presentazione: 03/11/1993 - Data: 11/12/2014 - n. T307548 - Richiedente: RNCLGU50M17C933Y  
Foglio: 1 - Formato di acquisizione: A4(210x297) - Formato stampa richiesto: A4(210x297)  
della provincia di CANTÙ

data 03.11.1993 Firma [Signature]

*[Handwritten numbers: 40, 49]*